Pocket Auto Catch REVIVER Dia

We back you up | Brook Pocket | Brook

スマートフォンにポケットオートキャッチ リバイバー Diaをペアリングします

1. Bluetooth 機能をオンにします。
2. ポケモンGoの地図を表示させ、メインメニューボタンを押します。
3. 右上の設定ボタンを押します。
4. ポケモン Go プラスを選択します。
5. ポケモン Go プラスを選択
6. ペアリング待機中。ポケモンGo プラスのアイコンがONになればペアリング完了です。

重　要

ポケモン Go アプリ、Android、iOS の更新によりポケットオートキャッチリバイバー Dia が接続できなくなることがあります。更新時における動作保証は、販売元である Brook の保証対象外になりますので、あらかじめご了承ください。

この商品は製造物責任賠償保険に加入しております

モバイル電源を使用しないでください

本製品は防水防塵仕様です (IP67)

ポケットオートキャッチリバイバー Diaをご使用になる前に、必ず充電をしてください。充電時に**クリスタル** ボタンをタップすると、充電アイコンが表示されます。本製品とUSBケーブルが正しく接続されていることをご確認ください。

ペアリングできない場合：
本製品を他のスマートフォンとペアリングしていたり充電が不足していると、接続不良や電源のオンオフができなくなる可能性があります。

1. まずスマートフォンのブルートゥース設定で、ポケモンGo プラスとのペアリングを切断してください。
2. アプリ内設定で、一度ポケモンGoプラスの接続を解除してください。
3. 次に本製品の**クリスタル**ボタンをタップし起動させます。アプリ内設定で新たにポケモンGoプラスとしてペアリングしてください。

ポケットオートキャッチ リバイバー Dia のインストール

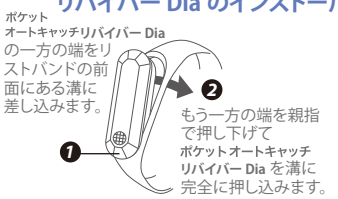

ポケットオートキャッチ リバイバー Dia の取り外し

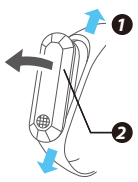

1. 手首からリストバンドを外して、両端を持ち、ポケットオートキャッチリバイバー Dia とリストバンドの間に狭い隙間が見えるまでリストバンドを引っ張ります。
2. 指を使ってリストバンドの前側からポケットオートキャッチリバイバー Dia を取り外します。

ポケットオートキャッチ リバイバー Dia の充電

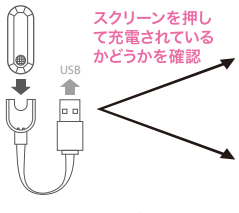

注 意

1. 約1時間で満充電でき、充電画面が消えます。
2. 満充電で12時間使え、待機時間約48時間。

注 意

運動などの激しい動きを伴う活動中はポケットオートキャッチリバイバー Dia を外しましょう。

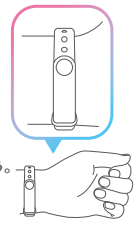

モードの変更方法

1. ポケットオートキャッチリバイバー Diaのクリスタル ボタンを1回押してペアリングモードに切り替えます
2. ポケットオートキャッチリバイバー Diaのクリスタルボタンを3秒押し続けて各ペアリングモードON / OFF にします

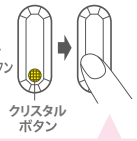

重要：装置を正しく作動させるため、指腹でクリスタルボタンの全体を押してください。

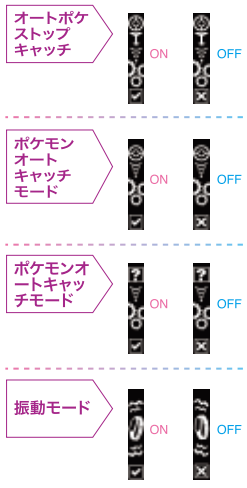

スマートフォンとのペアリング状態 — 接続中 / 未接続

* 本製品とペアリングができず、スマートフォンの画面にブルートゥース機器が見つからないと表示されることがあります。その場合はブルートゥース設定でポケモン Go プラスを削除し、再度接続しなおしてください。

オートキャッチとゲット通知

ポケモンオートキャッチモード ON	ポケモンオートキャッチモード OFF	自動的に新しいポケモンをゲット ON	自動的に新しいポケモンをゲット OFF	新しいポケモンを発見	既にゲット済みのポケモンを発見	進行中	ポケモンゲット	ポケモンゲットに失敗

ポケストップ

オートポケストップキャッチ ON	オートポケストップキャッチ OFF	ポケストップが範囲内	ポケストップが範囲外	ポケストップでアイテムをゲット	ポケストップでアイテムをゲットに失敗	2倍のポケストップでアイテムをゲット	3倍のポケストップでアイテムをゲット	4倍のポケストップでアイテムをゲット	5倍のポケストップでアイテムをゲット

その他

振動モード ON	振動モード OFF	ペアリング 接続中	ペアリング 未接続	ポケモンボールの玉切れ	“ぼうけんノート”のアイコンが ON になり逃げられたポケモンを確認	充電中	起動時のアニメーション

備 考

1. ポケモン Go プラスは 1 時間ごとに自動的にタイムアウトしますので再接続してください。
2. スマートフォンがスリープ状態の際にはポケモン Go プラスは 3-5 分ごとにタイムアウトします（アプリがバックグラウンドで稼働していれば途切れません）正常に動作するには、ポケモン Go アプリ対応で省エネの Bluetooth 機能付きのスマホが必要です。ポケモン Go アプリがインストール済であることも必須です。
3. 保存温度：-20℃~45℃
4. 推奨のバッテリー使用環境温度：10℃~35℃

対応可能装置に対して、既に Pokémon Go アプリをインストール済み、Bluetooth 低エネルギーに対応するスマートフォンが必要となります。なお iPhone 使用の場合なら、6S 以上端末或いは iOS Ver.12 以上搭載のをご推薦します。そして Android 端末の場合なら、4 GB 以上の RAM を内蔵し、Bluetooth Smart（Bluetooth Ver 4.0 以上）と Android Ver 7.0 以上搭載するほうがご推薦します。

この製品は Nintendo、The Pokémon Company、Niantic が正式承認されるものではありません。

最新情報については Brook のウェブサイトをご覧ください。最新マニュアル、その他の製品情報をご確認いただけます。

005-101673

Model: **Pocket Auto Catch Reviver Dia**
M/N: ZPPA000, ZPP0054, ZPP005H

詳細につきましては以下のリンクをご確認ください。
www.brookaccessory.com

バージョン 202011V2

Pocket Auto Catch REVIVER Dia

We back you up | Brook Pocket | Brook

Pair Pocket Auto Catch Reviver Dia with your phone

1. Turn on your mobile Bluetooth.
2. Launch the Map View of Pokémon Go. Tap the ***Main Menu*** button.
3. Tap ***Settings*** at the top right.
4. Select *Pokémon Go Plus* in settings page.
5. Select *Pokémon Go Plus* in avalible devices
6. Waiting for pairing. When *Pokémon Go Plus* icon turns on, it means the pairing is completed.

IMPORTANT

Pocket Auto Catch Reviver Dia may fail to pair to device because of the update of Pokemon Go app, and the upgrade of Android and iOS.

Product Liability Insurance included

Do not use the other power bank to charge

This Product is water resistant (IP67)

Tap the crystal button while it is charging, the charging icon will display. If you don't see the charging icon, make sure ***Pocket Auto Catch Reviver Dia*** is placed firmly into the charging cable.

Having difficulties pairing?
When your ***Pocket Auto Catch Reviver Dia*** has paired to other device, runs out of power or has any abnormality that it cannot be paired to your current device

1. Go to "Bluetooth" in "Settings" on the phone to remove/ clear *Pokemon Go Plus*.
2. Go to the "Settings" in the game, excit/ clear *Pokemon Go Plus*.
3. Then tap the crystal button on ***Pocket Auto Catch Reviver Dia***. When it pops up a new *Pokemon Go Plus* in the settings in the game, tap it to pair.

Install the Pocket Auto Catch Reviver Dia

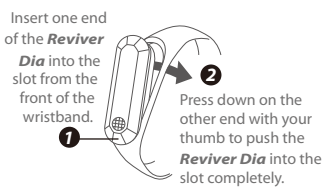

Removing the Pocket Auto Catch Reviver Dia

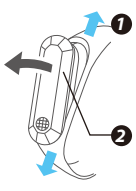

1. Remove the wristband from your wrist, hold on to each end and pull on the wristband until you see a small gap between the Reviver Dia and the wristband.
2. Use your finger to pop the Reviver out of its slot from the front side of the wristband.

Charge Your Pocket Auto Catch Reviver Dia

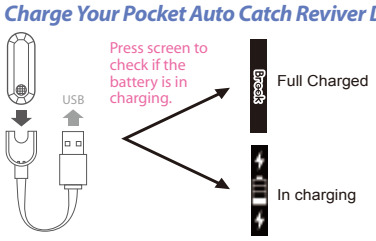

Notice

1. *A full charge takes approx. 1 hour and lasts for approx. 12 hours with contunuous use. And when it is full charged, you won't see charging graphic.*
2. *Standby time is approx. 48 hours.*

Notice

*It's recommended to take off the **Pocket Auto Catch Reviver Dia** when doing intense activities.*

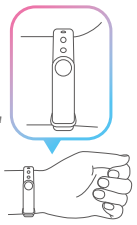

How to change the mode

1. Touch the crystal button to switch between modes.
2. Long press the crystal button for 3 seconds to turn ***ON*** / turn ***OFF*** that mode.

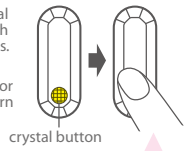

*Please ***press the crystal button fully*** to activate Reviver Dia.

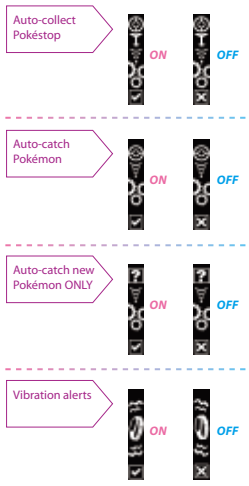

Device pairing status — *paired* / *not paired*

* *If **Pocket Auto Catch Reviver Dia** fails to pair to the device and displays "not paired", please go to "Bluetooth" in "Settings" on the device to remove/ clear Pokemon Go Plus, then pair it again in the game.*

Catching/ Caught Pokémon

Auto-catch ON	Auto-catch OFF	Auto-catch new Pokémon ONLY / ON	Auto-catch new Pokémon ONLY / OFF	New Pokémon discovered	Duplicate Pokémon found	Waiting	Pokémon caught	Pokémon not caught

Pokéstops

Auto-collect Pokéstop ON	Auto-collect Pokéstop OFF	Pokéstop in range	Pokéstop not in range	Pokéstop items collected	Pokéstop items not collected	x2 Pokéstop items collected	x3 Pokéstop items collected	x4 Pokéstop items collected	5+ Pokéstop items collected

Other Alerts

Vibration alerts ON	Vibration alerts OFF	Device pairing *paired*	Device pairing ***not paired***	Out of Pokéballs	Open "Journal" to see escaped Pokémon	Charging	Startup Screen

Notice

1. ***Pocket Auto Catch Reviver Dia*** will time out automatically every hour, so players have to reconnect it.
2. ***Pocket Auto Catch Reviver Dia*** will time out every 3-5minutes if the mobile is idle.
3. Better keep it among -20℃~45℃
4. Suggested charging temperature: 10℃~35℃

Device requires Bluetooth low-energy compatible smartphone with Pokémon Go® app installed. Compatible with iPhone 6S or higher devices with iOS Ver. 12 or higher version installed. Compatible with Android devices with 4 GB RAM or more. Bluetooth Smart (Bluetooth Ver. 4.0 or higher) capability and Android Ver. 7.0 or higher version installed.

This Product is not sponsored, endorsed, or approved by Nintendo, The Pokémon Company or Niantic.

For the latest user guide and more information, visit Brook's website.

Model: **Pocket Auto Catch Reviver Dia**
M/N: ZPPA000, ZPP0054, ZPP005H

For more details please visit our official website at **www.brookaccessory.com**

Version 202011V2

Pocket Auto Catch REVIVER Dia

We back you up | Brook Pocket | Brook

將手環與手機配對

1. 開啟手機藍芽
2. 打開 Pokémon Go App 後，點選【主選單】
3. 點選【設定】
4. 在設定頁面中，選擇【*Pokémon Go Plus*】
5. 在可用的裝置中，選擇【*Pokémon Go Plus*】
6. 等待完成連線。當圖示變色時，表示連線成功！

安裝方式

從手環正面將 **Reviver Dia** 的一端裝入手環卡槽

❶ ❷ 按壓另一端使 **Reviver Dia** 全部進入手環卡槽

注意

激烈運動時建議將自動抓寶手環取下，並妥善保管

拆卸方式

❶ 取下手環、兩手握住手環兩端用力拉，使手環與 **Reviver Dia** 之間出現縫隙

❷ 再用手指將 **Reviver Dia** 從手環正面頂出

將手環充電

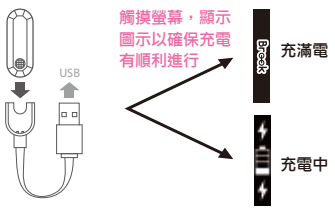

注意

1. 充滿電約需 1 小時，充滿電後即不會看到充電圖示
2. 滿電狀態可持續使用約 12 小時，待機狀態約可持續 48 小時

如何切換模示

1. 短按水晶鍵，切換各種模式
2. 長按水晶鍵 3 秒，開啟 / 關閉該模式功能

水晶鍵

注意：按壓時請以 " 指腹 " 完整覆蓋住水晶，以利水晶按鍵感應。

自動領取補給站物品模式 — 開啟 / 關閉

自動捕獲寶可夢模式 — 開啟 / 關閉

自動捕獲新寶可夢模式 — 開啟 / 關閉

震動提醒模式 — 開啟 / 關閉

與手機連線狀態顯示 — 已連線 / 未連線

* 若手環無法和手機連線，且螢幕顯示為未連線，請至手機" 設定" 中的" 藍芽" 移除 **Pokemon Go Plus**，再至遊戲中重新連線。

捕獲中 / 已捕獲的寶可夢圖示

自動捕獲寶可夢 開啟 | 自動捕獲寶可夢 關閉 | 自動捕獲新寶可夢 開啟 | 自動捕獲新寶可夢 關閉 | 發現新寶可夢 | 發現已有的寶可夢 | 等待中 | 成功捕獲寶可夢 | 未捕獲寶可夢

補給站圖示

自動領取補給站物品 / 開啟 | 自動領取補給站物品 / 關閉 | 補給站在範圍內 | 補給站超出範圍 | 成功取得補給站物品 | 未取得補給站物品 | 成功取得 2 倍補給站物品 | 成功取得 3 倍補給站物品 | 成功取得 4 倍補給站物品 | 成功取得 5 倍以上補給站物品

其他圖示

震動提醒 開啟 | 震動提醒 關閉 | 與手機 已連線 | 與手機 未連線 | 寶貝球用完了 | 打開" 冒險筆記" 看看逃逸的寶可夢 | 充電中 | 起始畫面

重 要

Pokémon GO App，手機 ***Android*** 以及 ***iOS*** 的系統升級，可能造成 ***Pocket Auto Catch Reviver Dia*** 不連線情況，對此情況 ***Brook*** 不保證可以連線。

本產品包含產品保險 | 不得使用行動電源充電 | 防水防塵 (IP67)

- 使用本產品前，請確認充電是否完成。新品大都沒電，一定要先充電。
- 請確認是否有將 USB 線正確地連接到裝置

無法連線時：

當本產品已配對過其它手機、沒電或錯亂以致無法連線，

❶ 請先到藍芽裝置移除 **Pokémon go plus**（不要在藍芽裝置中點選 **Pokémon go plus** 配對）

❷ 到遊戲中，退出 **Pokémon go plus**

❸ 短按手環螢幕上的水晶鍵，遊戲中出現新的 **Pokémon go plus** 後，重新連結即可。

注意事項

1. 本產品每一小時會自動斷線，須至遊戲中重新連結。
2. 本產品在手機靜止狀況下，3~5 分鐘會自動斷線。
3. 儲存溫度：**-20˚C~ 45˚C**
4. 電池最佳充電環境：**10˚C~ 35˚C**

需使用擁有低耗能藍芽連線的智慧型手機並且搭載 Pokémon Go 遊戲 app。建議使用 Iphone 6S 或更高版本並帶有 iOS 12 或更高版本。建議使用含有 4GB RAM 或更多容量，藍芽智能 4.0 或更高版本並帶有安卓 7.0 或更高版本的安卓手機。

本產品不是由 Nintendo, The Pokémon Company 或 Niantic 公司所贊助、認可、同意出品，為非原廠官方認證產品。

低功率電波輻射性電機管理辦法

▶ 第十二條 經型式認證合格之低功率射頻電機，非經許可，公司、商號或使用者均不得擅自變更頻率、加大功率或變更原設計之特性及功能。

▶ 第十四條 低功率射頻電機之使用不得影響飛航安全及干擾合法通信；經發現有干擾現象時，應立即停用，並改善至無干擾時方得繼續使用。

前項合法通信，指依電信法規定作業之無線電通信。低功率射頻電機須忍受合法通信或工業、科學及醫療用電波輻射性電機設備之干擾。

請上 Brook 官網獲得最新資訊：
- 最新版 說明書 下載
- 更多產品資訊

CCAN17LP0771T9

Model: **Pocket Auto Catch Reviver Dia**
M/N: ZPPA000, ZPP0054, ZPP005H

更多詳細操作請上 Brook 官網查詢
www.brookaccessory.com

版本 202011V2

Pocket Auto Catch REVIVER Dia

We back you up | Brook Pocket | Brook

포켓 트레이너와 스마트폰 연동하기

1. 스마트폰의 블루투스 기능을 켭니다.
2. 포켓몬고 앱을 실행하고 중앙하단의 볼을 터치하여 메인메뉴를 화면을 엽니다.
3. 설정버튼은 메인메뉴 오른쪽 상단에 있습니다.
4. 설정화면에서 Pokémon Go Plus 를 선택합니다.
5. 스마트폰의 설정화면에서 포 켓몬고 아이콘을 터치합니다.
6. 연동하는 중에는 잠시 기다려주세요. 포켓몬고 아이콘이 켜지면 연동이 완료된 것입니다.

리바이버 Dia 밴드에 장착

리바이버 Dia의 한쪽 끝을 손목 밴드 안쪽의 공간에 넣어주세요.

❶ ❷ 손가락으로 리바이버 Dia 의 다른 쪽 끝을 눌러서 완전히 밀어 넣어주세요. 이때 손목 밴드를 좌우로 당겨서 늘리면 손쉽게 들어갑니다.

주의사항

격렬한 활동시에는 포켓 오토캐치 리바이버 Dia 를 끄는 것이 좋습니다.

리바이버 Dia를 밴드에서 분리

❶ 손목 밴드의 양쪽 끝을 잡고 당겨서 작은 틈이 보이면 손가락을 사용하여

❷ 리바이버 Dia를 안쪽에서 바깥쪽으로 밀어올리면 손쉽게 분리됩니다.

리바이버 Dia 충전하기

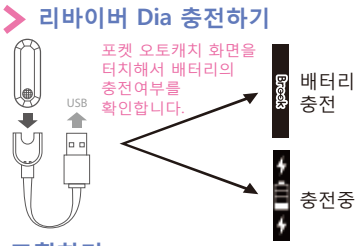

주의사항

1. 충전이 완료되려면 약1 시간이 소요되고 12시간 계속사용이 가능합니다.
2. 대기시간은 대략 48 시간입니다.

자동수집 포켓스탑 — 켜기 / 끄기

포켓몬 자동포획 — 켜기 / 끄기

새로운 포켓몬만 자동포획 — 켜기 / 끄기

진동알람 — 켜기 / 끄기

모드 변경하기

1. 모드를 전환하려면 크리스털 버튼을 누르십시오.
2. 크리스털 버튼을 3초간 길게 눌러 해당 모드를 켜거나 끄십시오.

크리스탈 버튼

리바이버 Dia를 활성화하려면 크리스털 버튼을 완전히 누르십시오.

연결 상태 표시 — 연결됨 / 연결되지 않음

포켓오토캐치가 연결에 실패하거나 액정을 터치해도 화면이 잠깐 표시되고 바로 꺼지는 경우 스마트폰의 블루투스 설정에서 등록된 기기 목록 중에서 Pokemon GO Plus를 등록 해제를 해주세요.

포켓몬 포획하기

오토캐치 켜기 | 오토캐치 끄기 | 새로운 포켓몬만 자동포획 /켜기 | 새로운 포켓몬만 자동포획 /끄기 | 새로운 포켓몬 발견 | 포켓몬 2 개 발견 | 기다리기 | 포켓몬 포획 | 포켓몬 포획 실패

포켓스탑

자동수집 포켓스탑 켜기 | 자동수집 포켓스탑 끄기 | 포켓스탑 주변 | 포켓스탑 없음 | 포켓스탑 아이템 수집 | 포켓스탑 아이템 수집 실패 | 포켓스탑 아이템 2개 수집 | 포켓스탑 아이템 3개 수집 | 포켓스탑 아이템 4개 수집 | 포켓스탑 아이템 5개 이상 수집

기타알람

진동알람 켜기 | 진동알람 끄기 | 연결됨 | 연결되지 않음 | 포켓볼 없음 | '모험노트'를 열어서 탈출한 포켓몬을 확인하세요 | 충전중 | 새로시작 화면

주 의 사 항

Pokémon GO App 또는 Android, iOS의 업데이트로 영향으로 포켓오토캐치 리바이버 Dia 가 연결되지 않을 가능성이 있습니다.

이 제품에는 제품보험이 포함되어 있습니다 | 고전압 충전기 혹은 보조배터리로 충전하지 마십시오 | IPX 6등급 생활 방수를 지원합니다

충전 중에 포켓오토캐치 리바이버 Dia 액정의 크리스탈 버튼을 터치하면 충전 중 아이콘이 표시됩니다. 만약 충전중 터치를 해도 아무것도 표시되지 않을 경우 충전기 및 충전 케이블을 다시 한번 확인해 주세요.

연결에 문제가 있습니까?

포켓오토캐치가 블루투스 기기에 등록되어 있거나 배터리 잔량이 부족할 경우에는 게임에서 연결이 되지 않습니다.

❶ 스마트폰의 블루투스 설정에서 등록된 기기 목록 중에서 Pokemon GO Plus가 있을 경우 등록 해제를 해주세요.

❷ Pokémon Go 게임에 접속 후 [설정]-[Pokémon GO Plus] 항목에서 사용 가능한 디바이스에서 화살표 아이콘을 눌러서 목록을 삭제해 주세요.

❸ 포켓오토캐치 리바이버 Dia 액정의 크리스탈 버튼을 터치한 후 게임 화면에서 사용 가능한 디바이스 목록에 Pokémon GO Plus가 표시되면 장치명을 터치하면 페어링이 진행됩니다. 만약 블루투스 연결 요청 팝업이 표시되면 '쌍으로 연결'을 선택해 주세요.

주의사항

1. Pokémon GO는 1시간이 지나면 주변기기의 연결을 자동으로 해제하므로 재연결을 해주셔야 합니다.
2. 주변에 연결할 기기가 없을 경우 3~5 분뒤에 절전모드로 자동 변경됩니다.
3. 보관 온도 : -20 ° C ~ 45 ° C
4. 배터리 최상의 충전 환경 : 10 ° C ~ 35 ° C

Pokémon Go 앱은 Bluetooth에너지 소모가 적은 디바이스에 설치하기를 권합니다. 아이폰의 경우는 아이폰6S 이상 혹은 iOS Ver. 12 이상 설치되어 있어야 합니다. 안드로이드폰의 경우 4GB RAM 이상 기기와 호환됩니다. Bluetooth Smart (Bluetooth Ver. 4.0 이상) 및 Android Ver. 7.0 이상이 설치되어 있어야 합니다.

이 제품은 Nintendo, The Pokémon Company or Niantic 에 의해 후원 또는 승인되지 않은 제품입니다.

제품에 대한 더 자세한 정보 및 새로운 소식은 제조사 홈페이지를 참고해 주시기 바랍니다.

R-CRM-ZP0-ZPPA000

Registrant : **ZEROPLUS TECHNOLOGY CO., LTD.** / Equipment name : **Pocket Auto Catch** / Model name : **ZPPA000** / Manufactured date : **2017/3** / Manufacturer : **Brook Design, LLC.** / Country of origin : **Taiwan**

Model: **Pocket Auto Catch Reviver Dia**
M/N: ZPPA000, ZPP0054, ZPP005H

추가적인 자세한 사항은 저희 공식 웹사이트인 **www.brookaccessory.com** 을 방문하시기 바랍니다.

Version 202011V2